

# VÝKAZ DOSAVADNÍHO A NOVÉHO STAVU ÚDAJŮ KATASTRU NEMOVITOSTÍ



Dosavadní stav				Nový stav				Porovnání se stavem evidence právních vztahů							
Označení pozemku parc. číslem	Výměra parcely		Druh pozemku Způsob využití	Označení pozemku parc. číslem	Výměra parcely		Druh pozemku Způsob využití	Nabyvatel	Způsob určení výměry	Díl přechází z pozemku označeného v katastru nemovitostí		Číslo listu vlastnictví	Výměra dílu		Označení dílu
	ha	m <sup>2</sup>			ha	m <sup>2</sup>				ha	m <sup>2</sup>				
824/4	14	07	ostatní pl. jiná plocha	824/4	4	68	ostatní pl. jiná plocha	1	0	824/4	10001	4	68		
				824/18	9	39	ostatní pl. jiná plocha	1	0	824/4	10001	9	39		
858/1	1	59	trv.trav.por.	858/1	78	99	trv.trav.por.	1	0	858/1	10001	78	99		
				858/6	80	03	trv.trav.por.	1	0	858/1	10001	80	03		
<b>Celkem</b>	<b>1</b>	<b>73</b>		<b>Celkem</b>	<b>1</b>	<b>73</b>									

Nabyvatelé: 1-dosavadní

## Výkaz údajů o bonitovaných půdně ekologických jednotkách (BPEJ) k parcelám nového stavu

Parcelní číslo podle		Kód BPEJ	Výměra		BPEJ na dílu parcely
katastru nemovitostí	zjednodušené evidence		ha	m <sup>2</sup>	
824/4		nebon.	4	68	díl 824/4
824/18		nebon.	9	39	díl 824/4
858/1		93644	78	99	díl 858/1
858/6		93644	80	03	díl 858/1

Delit nebo scelovat pozemky lze jen na základě územního rozhodnutí, pokud podmínky pro ně nejsou stanoveny jiným rozhodnutím nebo opatřením.

<h2>GEOMETRICKÝ PLÁN</h2> <p>pro rozdělení pozemku</p>	Náležitosti a přesnosti odpovídá právním předpisům.	Katastrální úřad souhlasí s očíslováním parcel.
		
Zhotovil: Ing. Jiří Olsar - ZEMĚMĚŘICTVÍ JESENÍK Na stráni 388, 790 01 Jeseník IČO 11576961	Geometrický plán overil úředně oprávněný zeměměřický inženýr: Ing. Jiří Olsar st.	Souhlas katastrálního úřadu potvrdit: ing. Petra Drlíkové
Číslo plánu: 324-244/2001 Okres: Jeseník Obec: Ostružná Kat. území: Ostružná Mapový list: V.S.VII-4-19 Kód způsobu určení výměry: 2-ze souřadnic v S-JTSK, 1-jiným číselným způsobem, O-grafický		
Dosevadním vlastníkům pozemků byla poskytnuta možnost seznámit se v terénu s průběhem navrhovaných nových hranic, které byly označeny předepsaným způsobem	Dne 25.10.2001 Číslo 244/2001	Dne 1. 11. 2001 Číslo 400/01
plastovými mezníky	Úředně oprávněný zeměměřický inženýr odpovídá za odbornou úroveň geometrického plánu, za dosažení předepsané přesnosti a za správnost a úplnost náležitostí podle právních předpisů	Jeden výtisk geometrického plánu a předepsané přílohy jsou uloženy u katastrálního úřadu.

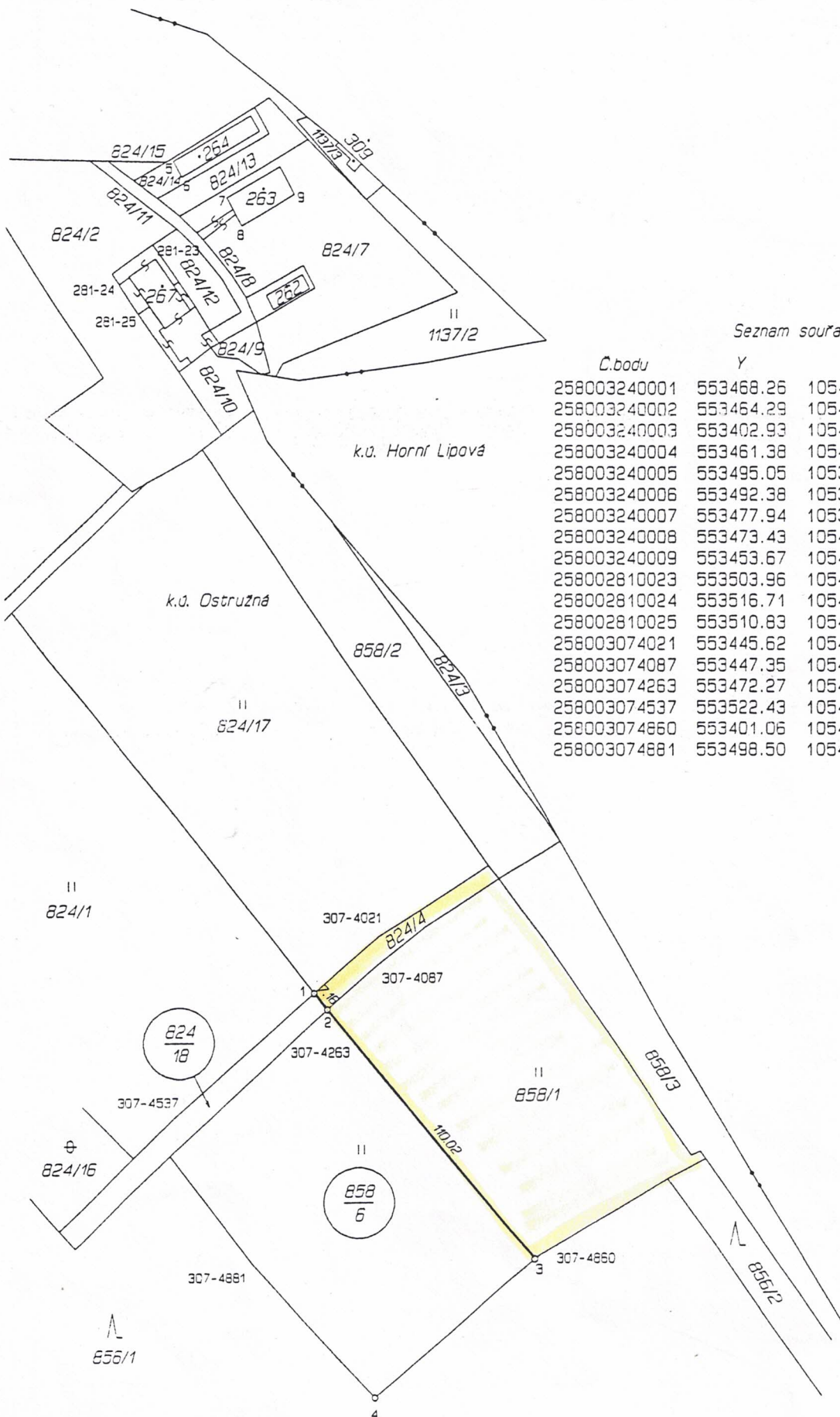

Seznam souřadnic (S-JTSK)

C.bodu	Y	X	k.k.	poznámka
258003240001	553468.26	1054267.59	3	plastový mezník
258003240002	553464.29	1054273.49	3	plastový mezník
258003240003	553402.93	1054364.80	3	plastový mezník
258003240004	553461.38	1054405.32	3	plastový mezník
258003240005	553495.05	1053985.62	3	roh budovy
258003240006	553492.38	1053991.07	3	roh budovy
258003240007	553477.94	1053999.66	3	roh budovy
258003240008	553473.43	1054009.60	3	roh budovy
258003240009	553453.67	1054000.54	3	roh budovy
258002810023	553503.96	1054017.54	3	roh budovy
258002810024	553516.71	1054025.00	3	roh budovy
258002810025	553510.83	1054035.47	3	roh budovy
258003074021	553445.62	1054251.15	3	označen dočasně
258003074087	553447.35	1054260.92	3	označen dočasně
258003074263	553472.27	1054279.40	3	označen dočasně
258003074537	553522.43	1054306.45	3	označen dočasně
258003074860	553401.06	1054363.46	3	označen dočasně
258003074881	553498.50	1054357.91	3	označen dočasně